

INFORMAZIONI GENERALI

Sede

Hotel San Paolo al Convento
Via Statuti Marittimi, 111
76125 Trani (BT)
Tel: +39 0883 482949

Iscrizione

L'iscrizione è gratuita e dà diritto a:

- partecipazione alla sessione scientifica
- kit congressuale
- welcome coffee
- attestato di partecipazione

ECM

Il Provider **e20econvegni s.r.l. (n. 432)**, ha assegnato all'evento n. 5 crediti formativi. Il Corso è rivolto a n. 24 Medici Chirurghi specialisti di area interdisciplinare.

Il rilascio della certificazione dei crediti è subordinato alla partecipazione all'intero programma formativo, alla verifica dell'apprendimento ed alla corrispondenza tra professione del partecipante e professione cui l'evento è rivolto.

Obiettivo formativo di sistema:

Documentazione clinica, percorsi clinico - assistenziali diagnostici e riabilitativi, profili di assistenza - profili di cura.

Referente Scientifico:

Dott. Vincenzo Massari
Dirigente Medico di Cardiologia
Bisceglie (BT)

Segreteria Organizzativa e Provider (n. 432)



E20ECONVEGNI S.R.L.

Via Tasselgardo, 68 - 76125 Trani (Bt)
Tel: 0883.954886 - Web: www.e20econvegni.it
Mail: info@e20econvegni.it
Referente del progetto: Federica Lenzu  392 9984388



Società Prodotti Antibiotici

Focus on: Malattie Cardiache e terapia medica

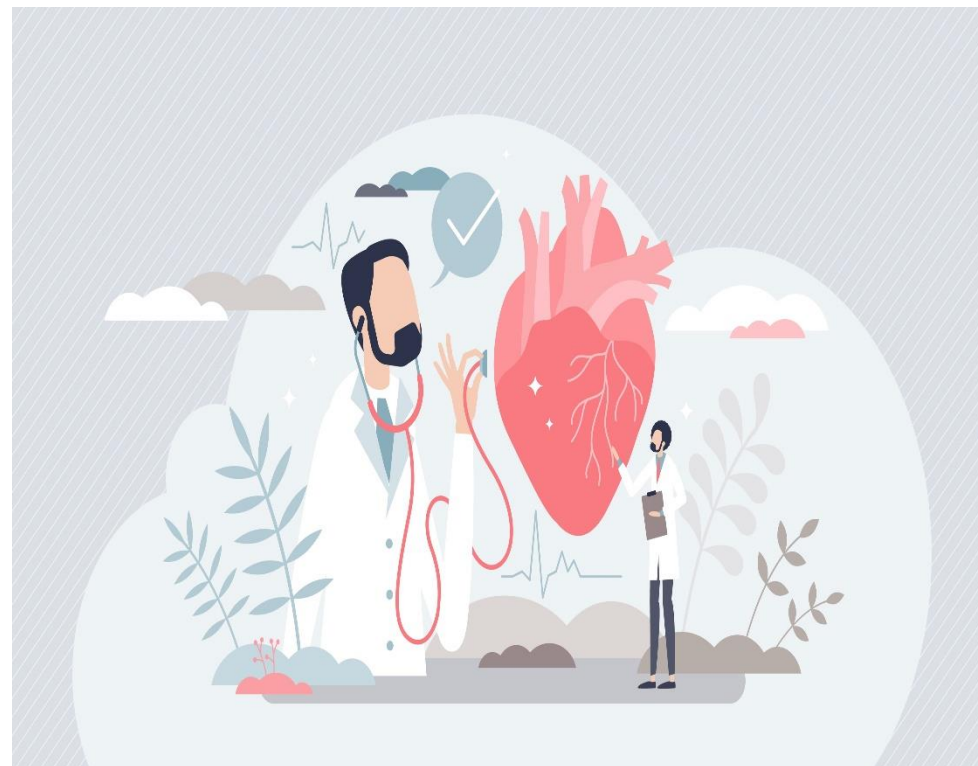

Trani
14 Ottobre 2023
Hotel San Paolo al Convento

RAZIONALE SCIENTIFICO

Le malattie cardiovascolari rappresentano ancora la prima causa di morte a livello globale, nonché una delle principali condizioni di degenerazione psico-fisica capace di impattare negativamente sulla qualità di vita dei soggetti.

Stime globali derivanti dall'analisi della letteratura scientifica più attuale riportano tassi di mortalità annuali compresi tra il 4 e il 5% in soggetti affetti da patologia cardiovascolare in ottimizzazione di terapia farmacologica e non. A ciò è necessario aggiungere la perdita di autonomia funzionale dei pazienti, i costi della gestione della prevenzione primaria e secondaria e il conseguente declino nella produttività globale.

Gli sforzi della comunità scientifica internazionale, dunque, si rivolgono all'identificazione di nuove molecole in grado di migliorare l'outcome clinico dei pazienti e alla scoperta di device capaci di superare le difficoltà di gestione non-invasiva delle acuzie e cronicità cardiovascolari nella maniera più rapida, efficace e precisa possibile.

Si comprende bene come un tale impegno non può prescindere da un'organizzazione sanitaria capillare che deve porre al centro del progetto sanitario l'utente sofferente.

Il management del paziente cardiovascolare, allora, deve essere improntato verso una corretta presa in carico dello stesso, integrando ospedale e territorio per una gestione comune, univoca e all'avanguardia dell'individuo.

La tecnologia biofarmaceutica e i nuovi ritrovati dell'industria dei devices certamente potranno garantire un'ottimizzazione ulteriore del destino del paziente affetto da patologie cardiovascolari (sindromi coronariche acute e croniche, scompenso cardiaco, patologie valvolari, alterazioni aritmiche) purché inseriti in un quadro integrativo in cui professionisti diversi interagiscano per il beneficio clinico del paziente.

Lo scopo di questo incontro è proprio quello di fornire le più aggiornate informazioni che la letteratura cardiovascolare fornisce al clinico, traducendole in consigli pratici ed esemplificativi al fine di permettere a tutti i colleghi di gestire al meglio i soggetti affetti da patologie cardiovascolari. L'interazione reciproca è la premessa per l'ottimizzazione ed integrazione dei fabbisogni sanitari e, contestualmente, del cittadino, reale fondamento per la razionalizzazione delle risorse economico-finanziarie e, al tempo stesso, miglioramento della prognosi e qualità di vita di noi tutti.

PROGRAMMA SCIENTIFICO

Welcome coffee

08.45 Registrazione dei partecipanti

09.00 I dati epidemiologici sul paziente iperteso

Gaetano Buta

09.30 Screening, valutazione del paziente iperteso ad alto rischio cardiovascolare

Gaetano Buta

10.00 Il punto di vista del medico di famiglia

Stefano Zicchino

10.30 La terapia farmacologica

Stefano Zicchino

11.00 Il punto di vista del cardiologo

Vincenzo Massari

11.30 Linee guida e pratica clinica nel trattamento dell'ipertensione arteriosa: aderenza terapeutica e terapie di combinazione

Vincenzo Massari

12.00 Discussione sui temi trattati

12.30 Il punto di vista del cardiologo

Gaetano Buta, Vincenzo Massari, Stefano Zicchino

13.00 Discussione sui temi trattati

13.30 Verifica dell'apprendimento con questionario ECM

14.00 Chiusura dei lavori