



*Progetto
FAD asincrona*

CRONICITÀ POLMONARI NELL'ERA DEL COVID19

15 ottobre

31 dicembre 2020

*Referenti Scientifici: Ferdinando De Benedetto
Mario Polverino
Emmanuele Tupputi*

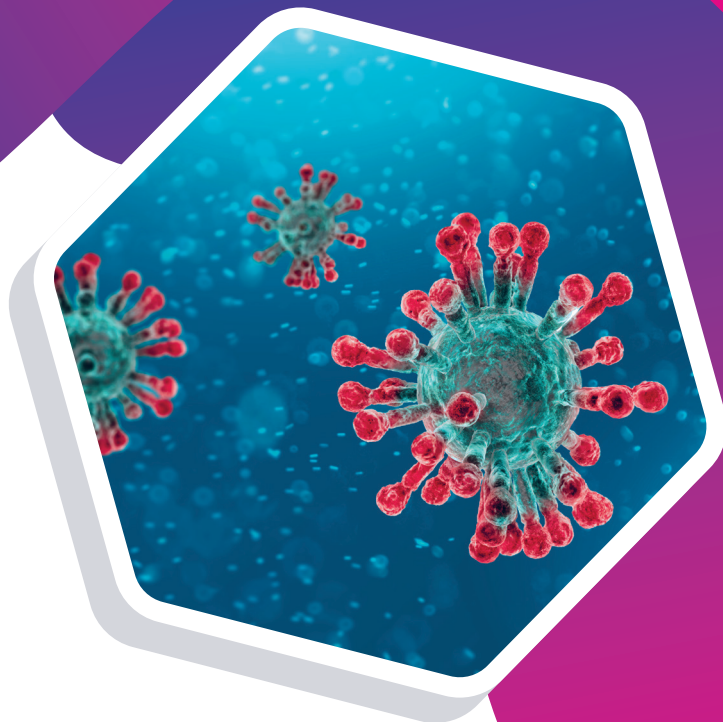

DIRETTIVO CENTRO STUDI SIP

FILIPPO ANDÒ

SALVATORE BELLOFIORE

GIANCARLO D'ALAGNI

MARIO DEL DONNO

FRANCA GALLO

LUCIANO MANDURINO

STEFANO MARINARI

PARIDE MORLINO

STEFANO NARDINI

MARIO POLVERINO

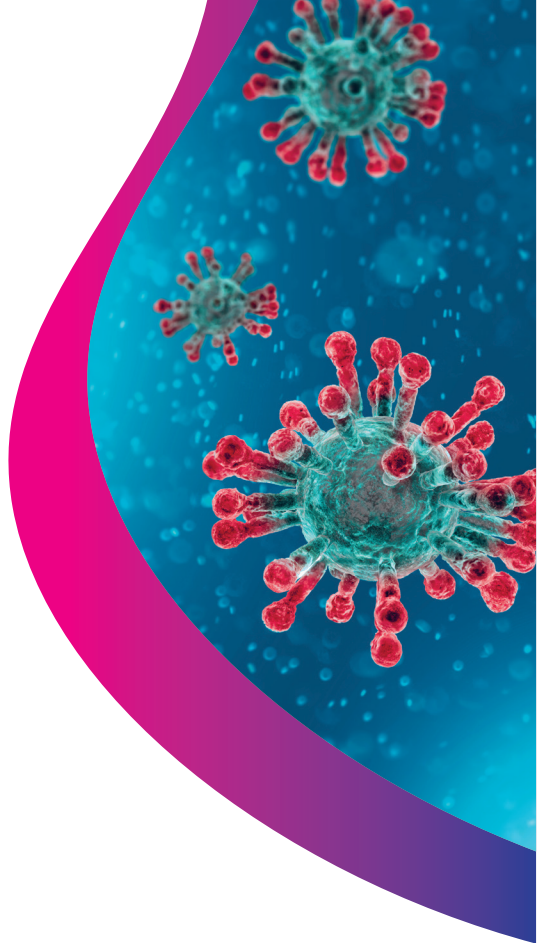

PATROCINI



Presentazione a cura del
Direttore Generale ASL BT
Avv. A. Delle Donne

Modulo I | Asma

Asma non controllato: aspetti clinici

A. Pannofino

La difficoltà diagnostica: Ruolo del FeNO

S. Nardini

**Nuove raccomandazioni terapeutiche in base alle Linee
Guida GINA**

P. Schino

Asma grave: organizzazione degli ambulatori e gestione clinica

A. De Serio

Ruolo dei farmaci biologici nell'asma grave

G. Pelaia

**Il percorso assistenziale della Regione Puglia nella gestione
delle cronicità**

A. Caroli

Riabilitazione respiratoria e COVID

S. Privitera

MODULO II | BPCO

Valutazione funzionale del danno e razionale farmacologico

G. Di Maria

Ruolo e importanza della diagnosi precoce

P. Visaggi

La riacutizzazione di BPCO: ruolo nel declino funzionale

E. Tupputi

Gravità della BPCO: quali parametri

P. Visaggi

Nuove raccomandazioni nel trattamento della BPCO

M. Del Donno

La doppia broncodilatazione nella BPCO

E. Tupputi

I trial sulla triplice terapia nella BPCO: selezione dei pazienti

O. Resta

Fenotipi e patogenesi della BPCO

F. Polverino

Il ruolo della pneumologia territoriale nella gestione del paziente respiratorio complesso

F. Gallo

La tosse

A. Zanasi

La polmonite comunitaria: una malattia trascurata

P. Isidori

**Gestione delle esacerbazioni della BPCO:
una linea guida della ERSIATS.**

S. Lo Cicero

**Antibiotico resistenza: i tre errori che hanno generato la
"tempesta perfetta"**

G. Sevieri

MODULO IV

La sfida alle interstiziopatie polmonari

Algoritmo diagnostico IPF: dal sospetto clinico alla diagnosi

M. Lanza

Anatomia radiologica delle fibrosi

T. Valente

**Le molteplici sfaccettature del deficit di Alpha 1, dalla
diagnosi alla terapia**

A. Annunziata

**Ruolo del distretto nella gestione dei pazienti polmonari
cronici post Covid**

A. Leo

MODULO V

Diagnostica nelle urgenze pneumologiche

Ruolo dell'ecografia toracica nell'era del COVID

M. Sperandeo

Broncoscopia flessibile Terapia endoscopica delle patologie ostruttive polmonari

R. Vincenti

Toracosopia medica/VATS (Video-assisted thoracoscopic surgery)

S. Orlando

NIV (ventilazione non invasiva): come, quando e per quali patologie

U. Vincenzi

Verifica dell'apprendimento da parte dei partecipanti con questionario ECM

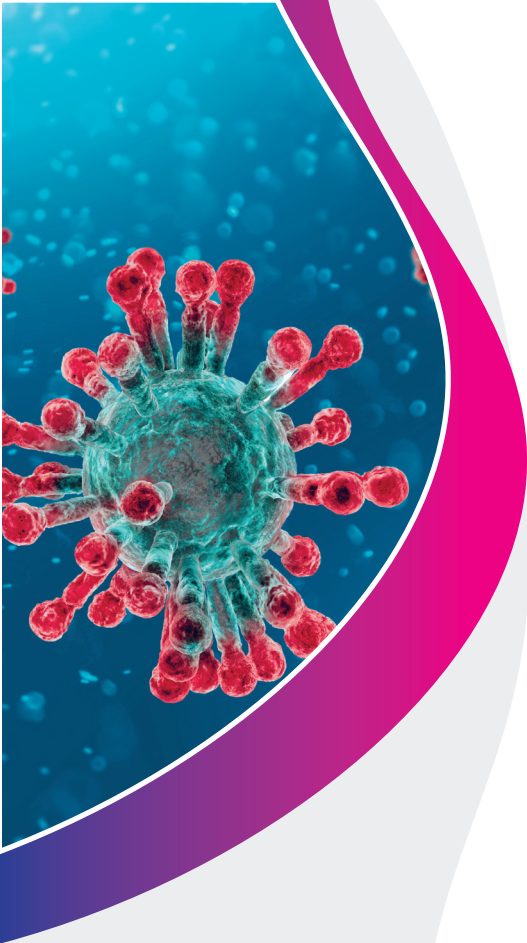

Annunziata Anna - *Napoli*

Caroli Antonella - *Bari*

De Serio Alessandra - *S. Severo (FG)*

Del Donno Mario - *Benevento*

Di Maria Giuseppe - *Catania*

Gallo Franca - *Matera*

Isidori Pierpaolo - *Fano (PU)*

Lanza Maurizio - *Napoli*

Leo Aldo - *Trani*

Lo Cicero Salvatore - *Milano*

Nardini Stefano - *Vittorio Veneto (TV)*

Orlando Silvio - *Bari*

Pannofino Alessandro - *Policoro (MT)*

Pelaia Girolamo - *Catanzaro*

Polverino Francesca - *U.S.A.*

Privitera Salvatore - *Giarre (CT)*

Resta Onofrio - *Bari*

Schino Pietro - *Acquaviva delle Fonti (BA)*

Sevieri Gianfranco - *Viareggio (LU)*

Sperandeo Marco - *San Giovanni Rotondo (FG)*

Tupputi Emmanuele - *Trani*

Valente Tullio - *Napoli*

Vincenti Rigoletta - *Livorno*

Vincenzi Umberto - *Foggia*

Visaggi Pietro - *Bari*

Zanasi Alessandro - *Bologna*

FACULTY

INFORMAZIONI GENERALI

COME ACCEDERE

- Collegarsi alla pagina web: <https://www.lafad.it>
- Per registrarsi alla piattaforma cliccare sul tasto "REGISTRATI" (scegliere username e password)
- Iscrivere al Corso
- Per accedere alla piattaforma virtuale dell'evento e consultare i contenuti extras, collegarsi al sito www.cronicitapolmonaricovid19.virtualevent.it

ECM

Il Provider **e20econvegni (n.432)** ha assegnato all'evento n. 26 crediti formativi. Il Corso è rivolto a n. 3000 partecipanti afferenti a tutte le professioni sanitarie e a tutte le discipline mediche.

Il rilascio della certificazione dei crediti è subordinato alla partecipazione all'intero programma formativo, alla verifica dell'apprendimento ed alla corrispondenza tra professione del partecipante e professione cui l'evento è rivolto.

Tutti gli iscritti beneficeranno dell'iscrizione gratuita al Centro Studi SIP per due anni, salvo espressa rinuncia sottoscritta.

Si precisa che l'iscrizione garantirà l'invio on line della rivista scientifica MRM

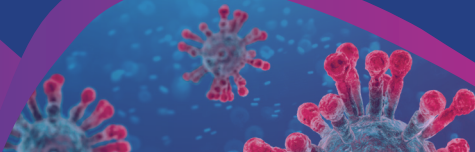

INFORMAZIONI GENERALI

Obiettivo formativo:

documentazione clinica, percorso clinico-assistenziali diagnostici riabilitativi, profili di assistenza - profili di cura

Referenti Scientifici:

Prof. Ferdinando De Benedetto

Prof. Mario Polverino

Dott. Emmanuele Tupputi

Segreteria Tecnica

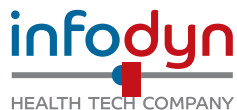

Segreteria Organizzativa e Provider (n. 432)



Trani (BT): Via Tasselgardo, 68 - 76125

Tel: 0883.954886 - Fax: 0883.954388

Web: www.e20convegni.it - Mail: info@e20convegni.it

Con il supporto non condizionato di

AstraZeneca 

Boehringer
Ingelheim

Chiesi
People and ideas for innovation in healthcare

GRIFOLS

gsk

GUIDOTTI



LUSOFARMACO
ISTITUTO LUSO FARMACO D'ITALIA

MENARINI

NOVARTIS

PUGLIA
life

SANOFI GENZYME 

VitalAire
Home Healthcare